



**CV Asesoría Inmobiliaria**  
Claudia Villafañe Sánchez | 9515081654  
[cvillafane@cvasesoriainmobiliaria.com.mx](mailto:cvillafane@cvasesoriainmobiliaria.com.mx)  
Carret. Internacional 302-1, Col. Cuauhtémoc, Oax. Méx.  
Tel. 951-503-8767



**ID:** CV-1792

**Dirección:** Camino Real

**Municipio:** San Francisco Tutla

**Nombre:** San Francisco 1

**Col /Fracc.** San Francisco Tutla



**Precio:** \$ 12,000.00

**Operación:** Renta

**Tipo propiedad:** Casa

**Nivel depto:** N/A

### Detalles:

#### Detalles de propiedad

|  |            |         |
|--|------------|---------|
|  | Niveles:   | 1       |
|  | Recámaras: | 2       |
|  | Baños:     | 2       |
|  | ½ Baños:   | 1       |
|  | Estudio:   | No      |
|  | Servicio:  | No      |
|  | Garage:    | 2 Autos |

#### Detalles de terreno

|               |                      |
|---------------|----------------------|
| Terreno:      | 104.1 m <sup>2</sup> |
| Construcción: | 118 m <sup>2</sup>   |
| Frente:       | 0 m                  |
| Fondo:        | 0 m                  |
| Forma:        | Regular              |
| Uso de suelo: | Habitacional         |
| Relieve:      | Terreno plano        |

#### Estado de la propiedad

|                     |           |
|---------------------|-----------|
| Estado:             | Excelente |
| Antigüedad:         | Nueva     |
| Años de antigüedad: | 0         |

#### Situación legal de la propiedad

|                   |
|-------------------|
| Propiedad Privada |
| Libre de gravamen |



CV Asesoría Inmobiliaria

Claudia Villafañe Sánchez | 9515081654

[cvillafane@cvasesoraiinmobiliaria.com.mx](mailto:cvillafane@cvasesoraiinmobiliaria.com.mx)

Carret. Internacional 302-1, Col. Cuauhtémoc, Oax. Méx.

Tel. 951-503-8767



## Descripción:

Renta de casa para Extranjeros en San Francisco Tutla - 2 Recámaras

Descubre la tranquilidad de vivir en San Francisco Tutla, cerca de Tlaxiactac de Cabrera, en esta nueva y encantadora casa construida en un solo nivel. Con acceso pavimentado y cercanía a escuelas y centros comerciales, esta residencia es ideal para extranjeros que buscan comodidad y conveniencia.

La casa cuenta con 2 habitaciones, cada una con baño completo y closets, una cocina amueblada con cocineta integral, sala-comedor en monoambiente, estacionamiento para dos autos con portón, jardín posterior y cisterna.

Ubicada en una zona tranquila y de fácil acceso, esta propiedad residencial es perfecta para tu descanso.

Renta mensual de \$12,000.00 MN, (doce mil pesos, 00/100 MN)

Requisitos:

- Un mes de depósito
- El comprador con una propiedad en la ciudad.

Contáctanos al 951-508-1654 con Claudia Villafañe para más información.

**Ubicación:** Click para ir a ubicación <https://bit.ly/49ABnCa>

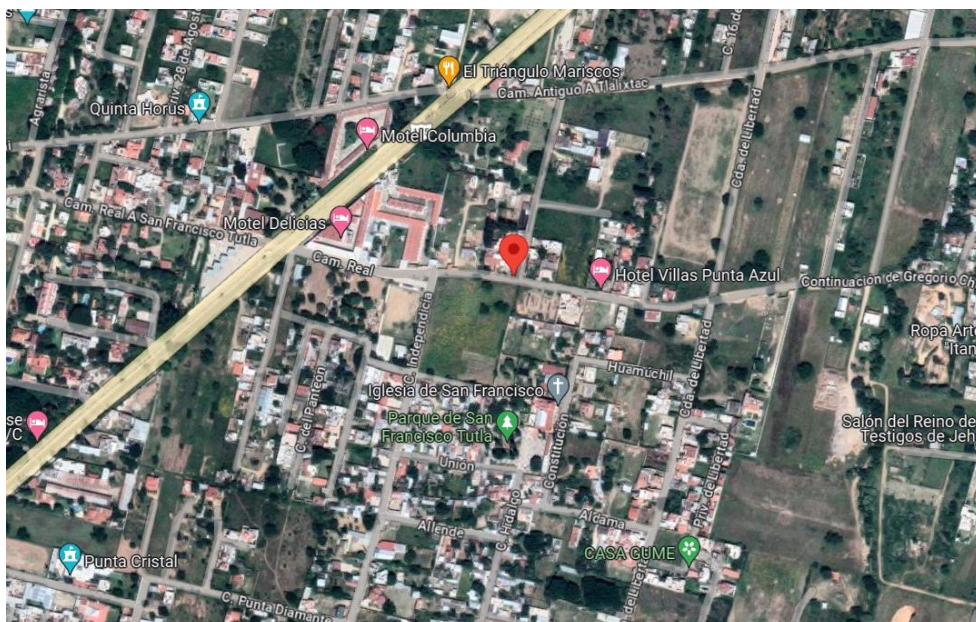

Las medidas, superficies y proporciones consignadas en esta ficha son aproximadas y solo se muestran a título informativo.  
Precio sujeto a cambios sin previo aviso.



**CV Asesoría Inmobiliaria**  
Claudia Villafañe Sánchez | 9515081654  
[cvillafane@cvasoraiinmobiliaria.com.mx](mailto:cvillafane@cvasoraiinmobiliaria.com.mx)  
Carret. Internacional 302-1, Col. Cuauhtémoc, Oax. Méx.  
Tel. 951-503-8767



Las medidas, superficies y proporciones consignadas en esta ficha son aproximadas y solo se muestran a título informativo.  
Precio sujeto a cambios sin previo aviso.





**CV Asesoría Inmobiliaria**  
Claudia Villafañe Sánchez | 9515081654  
[cvillafane@cvasesoriainmobiliaria.com.mx](mailto:cvillafane@cvasesoriainmobiliaria.com.mx)  
Carret. Internacional 302-1, Col. Cuauhtémoc, Oax. Méx.  
Tel. 951-503-8767



Las medidas, superficies y proporciones consignadas en esta ficha son aproximadas y solo se muestran a título informativo.  
Precio sujeto a cambios sin previo aviso.