



CV Asesoría Inmobiliaria
Claudia Villafañe Sánchez | 9515081654
cvillafane@cvasesoriainmobiliaria.com.mx
Carret. Internacional 302-1, Col. Cuauhtémoc, Oax. Méx.
Tel. 951-503-8767



ID: CV-1794

Nombre: Hornos

Dirección: Hornos

Col /Fracc. Santa Lucía del Camino

Municipio: Santa Lucia del Camino



Precio: \$ 4,500.00

Operación: Renta

Tipo propiedad: Departamento

Nivel depto: 2do.

Detalles:

Detalles de propiedad

	Niveles:	2
	Recámaras:	2
	Baños:	1
	½ Baños:	0
	Estudio:	No
	Servicio:	No
	Garage:	N/A Autos

Detalles de terreno

Terreno:	60 m ²
Construcción:	65 m ²
Frente:	0 m
Fondo:	0 m
Forma:	Regular
Uso de suelo:	Habitacional
Relieve:	Terreno plano

Estado de la propiedad

Estado:	Excelente
Antigüedad:	Usada
Años de antigüedad:	0

Situación legal de la propiedad

Propiedad Privada
Libre de gravamen

Las medidas, superficies y proporciones consignadas en esta ficha son aproximadas y solo se muestran a título informativo.
Precio sujeto a cambios sin previo aviso.



CV Asesoría Inmobiliaria
Claudia Villafañe Sánchez | 9515081654
cvillafane@cvasesoriainmobiliaria.com.mx
Carret. Internacional 302-1, Col. Cuauhtémoc, Oax. Méx.
Tel. 951-503-8767



Descripción:

Encantador departamento en renta

Bonito departamento en renta ubicado Av. Hornos, cerca de Av Ferrocarril a 500 m de la URSE El Rosario. Está ubicado en segundo nivel, a 20 minutos del centro de la ciudad. La cocina cuenta con campana extractora y mueble para despensa y electrodomésticos, amplio espacio para tu sala y mueble de TV. No cuenta con garage. Cuenta con 2 habitaciones con closet cada una, con suficiente espacio hasta para una cama king size e inmejorable iluminación. Ideal para pareja de recién casados o familia pequeña. Ubicada en una zona con suficiente transporte público, cerca de vialidades pincipales. Precio de renta mensual \$4,500.00 (cuatro mil quinientos pesos, 00/100 MN). Pedimos un mes de renta de depósito, y fiador con propiedad en Oaxaca de Juárez. Llámanos o envía WhastApp para agendar tu cita al 951-508-1654.

Ubicación: Click para ir a ubicación <https://bit.ly/3R5saJw>

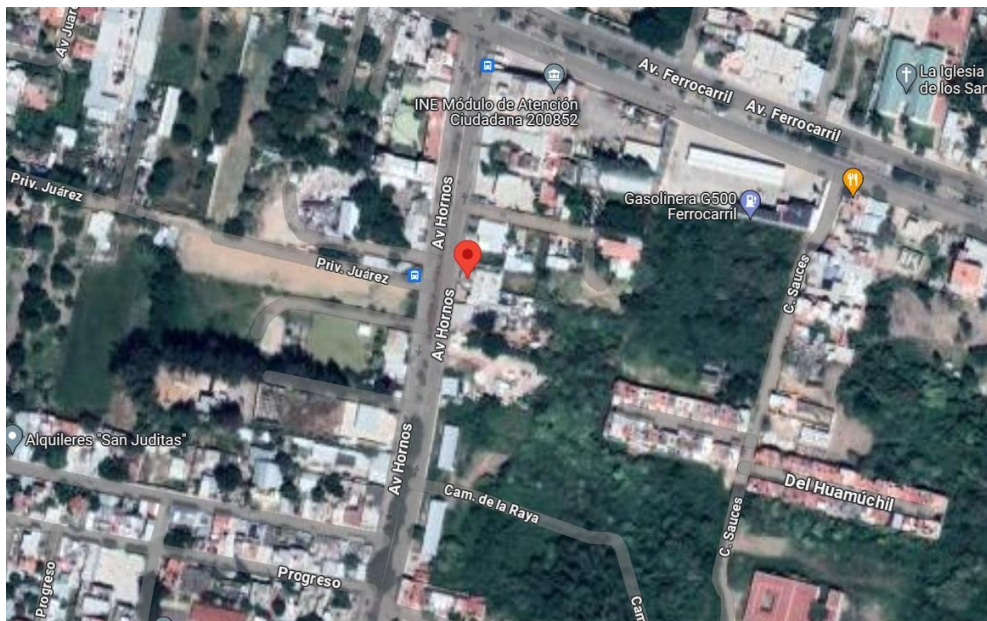

Las medidas, superficies y proporciones consignadas en esta ficha son aproximadas y solo se muestran a título informativo.
Precio sujeto a cambios sin previo aviso.



CV Asesoría Inmobiliaria
Claudia Villafañe Sánchez | 9515081654
cvillafane@cvasesoriainmobiliaria.com.mx
Carret. Internacional 302-1, Col. Cuauhtémoc, Oax. Méx.
Tel. 951-503-8767



Las medidas, superficies y proporciones consignadas en esta ficha son aproximadas y solo se muestran a título informativo.
Precio sujeto a cambios sin previo aviso.



CV Asesoría Inmobiliaria
Claudia Villafañe Sánchez | 9515081654
cvillafane@cvasesoriainmobiliaria.com.mx
Carret. Internacional 302-1, Col. Cuauhtémoc, Oax. Méx.
Tel. 951-503-8767



Las medidas, superficies y proporciones consignadas en esta ficha son aproximadas y solo se muestran a título informativo.
Precio sujeto a cambios sin previo aviso.